

SUPORTE PARA JUMPER

Acoplável em poste, através de esticador de corrente, é utilizado na sustentação dos cabos dos jumpers.

Construído com tubo RITZGLAS® Ø 64 x 1,22 m.

Composto por quatro grampos tipo colar, com ação giratória, providos de um dispositivo interno para impedir o escorregamento do jumper, evitando seu contato com o solo.

Cada colar possui uma capacidade de fixar cabos, com diâmetros entre 19 a 38 mm.

A capacidade nominal de trabalho em cada colar é 34 daN (75 lb).

SUPORTE TEMPORÁRIO PARA JUMPER

| Referência de Catálogo | Descrição | Peso Aprox. | |
|------------------------|---|-------------|-------|
| | | kg | lb |
| RC601-0013 | Suporte Temporário para JUMPER acoplável em poste | 11,30 | 24,91 |



JUMPER TEMPORÁRIO PARA BUCHA DE TRANSFORMADOR

A utilização dessa ferramenta é uma prática usual nas intervenções em instalações energizadas de média tensão para a substituição e/ou reparo de componentes instalados entre as buchas do transformador e a rede, que pode ser executada pelo método ao contato ou a distância.

Disposta em duas versões de montagens (ambas construídas com cabos protegidos 14,6 kV - bitola 2 AWG).

JUMPER TEMPORÁRIO PARA BUCHA DE TRANSFORMADOR

| Referência de Catálogo | Descrição | Cabo 2 AWG (m) | Capacidade de Corrente Nominal (A) | Peso Aprox. | |
|------------------------|--|----------------|------------------------------------|-------------|-------|
| | | | | kg | lb |
| FLV17448-1 | Com dispositivo de proteção (FLV05784-1) | 3,50 | 100 | 5,80 | 12,79 |
| FLV17449-1 | Com chave fusível (RC600-1895) | | | 8,10 | 17,86 |

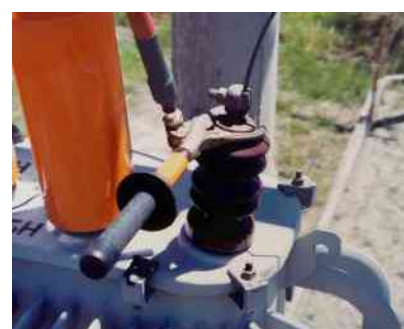
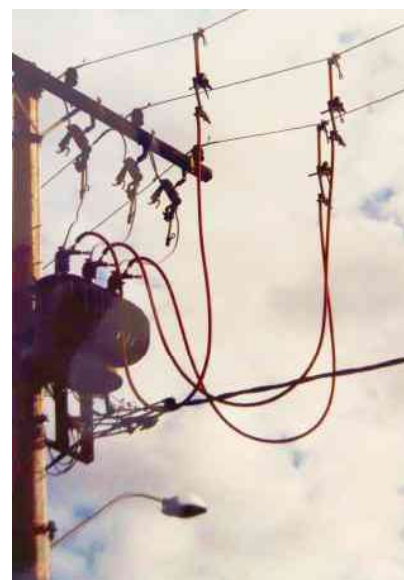

FLV17448-1

| Item | Quant. | Unid. | Referência de Catálogo | Descrição |
|------|--------|-------|------------------------|--|
| 01 | 01 | pç | FLV11179-2* | Grampo para bucha do transformador |
| 02 | 01 | pç | RG3403 | Grampo de torção |
| 03 | 3,5 | m | R3641 | Cabo protegido para 15 kV - bitola 2 AWG |
| 04 | 01 | pç | FLV05784-1 | Dispositivo de proteção para jumper |
| 05 | 1 | pç | RS1600-7 | Suporte isolado |

FLV17449-1

| Item | Quant. | Unid. | Referência de Catálogo | Descrição |
|------|--------|-------|------------------------|--|
| 01 | 01 | pç | FLV11179-2* | Grampo para bucha do transformador |
| 02 | 01 | pç | RG3403 | Grampo de torção |
| 03 | 3,5 | m | R3641 | Cabo protegido para 15 kV - bitola 2 AWG |
| 04 | 01 | pç | RC600-1895 | Chave fusível |

NOTAS

* Nos arranjos apresentados foi considerado o modelo de grampo FLV11179-2 (para método de instalação ao contato). Pode ser adquirido também o modelo de grampo FLV11179-1, com parafuso olhal, para ser instalado pelo método a distância.

O comprimento do cabo poderá ser alterado de acordo com a configuração da instalação.

